

# Mapa de Clasificación Taxonómica de Suelos Primera Aproximación República de Guatemala

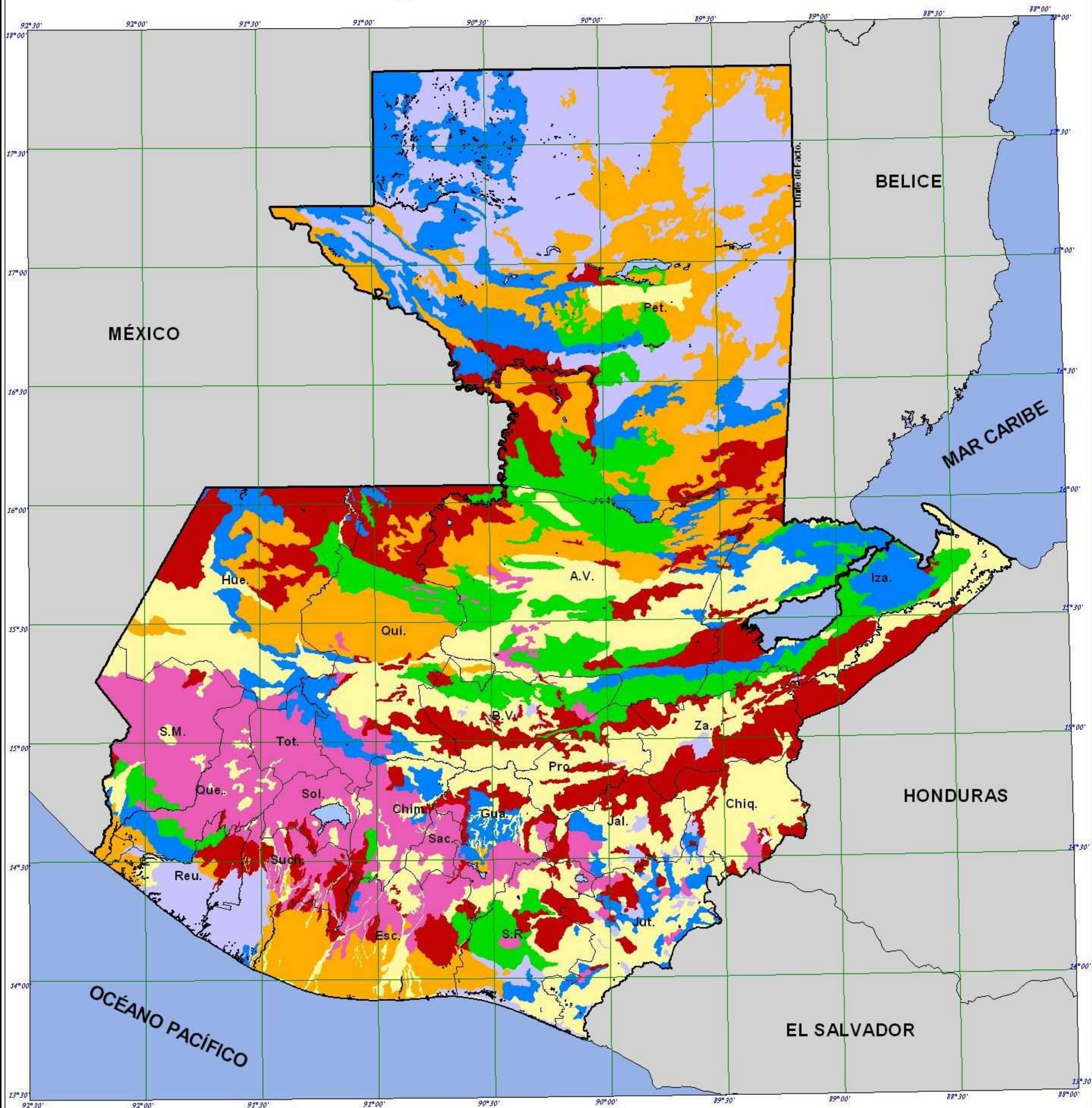
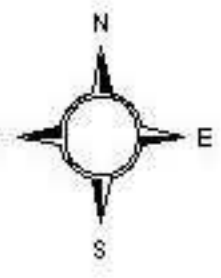

**Leyenda:**

**Ordenes taxonómicos**

 Alfisoles	 Mollisoles
 Andisoles	 Ultisoles
 Entisoles	 Vertisoles
 Inceptisoles	
 Límite Departamental	
 Cuerpos de Agua	

Orden	Area (km <sup>2</sup> )	Area (%)
Alfisoles	12,920.29	11.87
Andisoles	10,939.36	10.05
Entisoles	21,790.40	20.01
Inceptisoles	16,343.63	15.01
Mollisoles	19,848.84	18.23
Ultisoles	10,608.60	9.74
Vertisoles	16,113.66	14.80
Agua	324.23	0.30
<b>Total</b>	<b>108,889.00</b>	<b>100.00</b>

Escala : 1 : 2,000,000  
 50 0 50 100 Kilómetros

Proyección del mapa digital: UTM, zona 15, DATUM NAD 27.  
 Proyección del mapa impreso: Coordenadas Geográficas, Esferóide de Clarke 1866.

Ministerio de Agricultura, Ganadería y Alimentación (MAGA).  
 Programa de Emergencia por Desastres Naturales (PEDN).  
 Laboratorio de Información Geográfica.  
 Guatemala, Octubre de 2,002.

Fuente: Proyecto de Asistencia Técnica y Generación de Información CATIE, con base en el mapa de Simmons C. y otros, 1959. Elaborado mediante consultoría por la Unidad de Políticas e Información Estratégica (UPIE), MAGA y el Plan de Acción Forestal para Guatemala (PAFG), Proyecto FAO-GCP/GUA.008/NET y el Instituto Nacional de Bosques (INAB). El presente mapa ha sido realizado sobre la base cartográfica a escala 1:250,000, propiedad del Instituto Geográfico Nacional.

